

## REGOLAMENTO della TANA DI LEO

L'adulto accompagnatore dichiara di accettare il seguente regolamento:

- L'accesso alla Tana di Leo non comporta l'assunzione di dovere di custodia del bambino da parte di Leolandia, che permane in capo all'adulto accompagnatore quale unico responsabile.
- L'accettazione del bambino da parte dell'addetto al servizio può avvenire solo alla presenza dell'adulto accompagnatore che al banco di registrazione della Tana di Leo dovrà sottoscrivere l'apposita manleva per l'utilizzo dell'area giochi.
- L'adulto accompagnatore dichiara che il bambino gode di buone condizioni di salute ed è in grado di effettuare il regolare svolgimento dei servizi previsti all'interno della Tana di Leo.
- In caso di nostalgia, insofferenza, malessere od eventuale necessità fisiologica del bambino, e nel caso l'adulto accompagnatore non fosse in quel momento presente nell'area gioco, verrà contattato da un addetto di servizio attraverso il numero di telefono cellulare rilasciato al momento della registrazione o direttamente al tavolo dell'area ristorante.
- L'adulto accompagnatore dovrà trattenersi in prossimità della Tana di Leo durante tutta la permanenza del bambino all'interno dell'area gioco.
- Per la sicurezza di ospiti e operatori l'area gioco segue uno specifico regolamento che può limitarne l'accesso in funzione di altezza, età, abbigliamento e condizioni di salute. La direzione declina ogni responsabilità in caso di danni derivanti dall'inosservanza delle prescrizioni.
- Gli adulti sono ammessi nelle aree gioco solo in veste di accompagnatori.
- L'accesso all'area gioco "Valle dell'Avventura" è consentito a tutti i bambini ma, per motivi di sicurezza, per i bambini con altezza inferiore ai 105 cm è sempre consigliata una stretta sorveglianza da parte dell'adulto accompagnatore. Per i bambini di età compresa fra 0 e 24 mesi, l'ingresso all'area gioco è esclusivamente concesso con la presenza e sorveglianza dell'adulto accompagnatore. Ai bambini di altezza non ricompresa fra i 105 e 150 cm. è in ogni caso sempre e comunque vietato l'utilizzo del playground posto all'interno dell'area.
- I bambini che presentano qualsiasi tipo di disabilità potranno accedere all'area gioco "Valle dell'Avventura" in presenza dell'adulto accompagnatore e secondo le prescrizioni previste per l'utilizzo del playground.
- Qualora sia stato raggiunto il numero massimo di bambini stabilito per l'area gioco "Valle dell'Avventura", occorrerà attendere prima di poter accedere all'area gioco secondo il criterio di ordine indicato dalla Direzione.
- Per motivi di igiene e sicurezza, il bambino che accede all'area gioco "Valle dell'Avventura" deve sempre indossare obbligatoriamente calze antiscivolo. L'adulto accompagnatore potrà accedere alla suddetta area esclusivamente indossando gli appositi copri-scarpe

rilasciati dall'addetto di servizio o disponibili in prossimità del desk.

- E' necessario indossare le scarpe quando ci si sposta dall'area gioco "Valle dell'Avventura" all'area ristorante della Tana di Leo o all'area esterna.
- Scarpe ed eventuale giubbotto del bambino possono essere collocati dall'adulto accompagnatore negli appositi scaffali di deposito non custoditi, per la durata della permanenza del bambino all'interno dell'area gioco. La Direzione declina ogni responsabilità in caso di danni o furto. degli oggetti depositati negli scaffali di deposito incustoditi.
- Per ragioni di sicurezza l'area è videosorvegliata.
- Durante alcuni eventi possono essere presenti servizi di fotografia e riprese video di singoli avventori o collettive. L'accesso all'area comporta l'esplicito consenso all'esecuzione di tali riprese fotografiche e video e la cessione dei diritti di immagine degli adulti e dei minori da essi accompagnati a Leolandia e suoi aventi causa.
- Non è consentito introdurre biciclette, monopattini, skateboard, pattini, tricicli, palloni, droni o altri oggetti a controllo remoto all'interno della Tana di Leo.
- Non è consentita l'introduzione di petardi, mortaretti e artifici vari, nonché di ogni tipo di fuoco pirotecnico o qualunque oggetto che possa essere potenzialmente pericoloso per la propria incolumità o di quella altrui, all'interno delle aree de La Tana di Leo, parcheggio incluso.
- E' vietato introdurre cibi e/o bevande all'interno dell'area gioco "Valle dell'Avventura".
- E' vietato introdurre borse o zaini all'interno dell'area gioco "Valle dell'Avventura". Eventuali oggetti dovranno essere lasciati negli appositi scaffali di deposito non custoditi.
- I tuoi amici animali non possono entrare nelle aree della "Tana di Leo"; su richiesta sono disponibili gratuitamente delle culce esterne ove poter lasciare il proprio cane sino al termine della cena.
- E' vietato fumare all'interno di tutti gli edifici, ivi comprese l'area gioco "Valle dell'Avventura" e l'area ristorante de "La Tana di Leo", nonché in prossimità di minori e donne in gravidanza.
- La Direzione declina ogni responsabilità in caso di incidente o infortunio derivante da un uso non corretto delle strutture e/o dei giochi.
- La Direzione declina ogni responsabilità in caso di furti, danneggiamenti o smarrimenti di beni di proprietà dei visitatori.
- E' facoltà della Direzione allontanare chi non rispetta il presente regolamento, chi non mantiene un comportamento corretto e consono alla condivisione del gioco in sicurezza con gli altri bambini e chi non mantiene un comportamento e/o un decoro consono alla presenza di famiglie con bambini.

### Leolandia Viaggi S.r.l.

Società a socio unico soggetta ad attività direzione e coordinamento da parte di Leolandia Holding S.p.A. (Registro imprese di Bergamo n. 03412660163)

Capitale Sociale interamente versato €10.000,00 • Rea: RM1316802

Partita Iva 03614470163 • Codice Fiscale e numero iscrizione al registro imprese di Bergamo 03614470163

Sede legale: Via FASANA n. 21 • 00195 ROMA

Sede operativa: Via Vittorio Veneto n. 52 • 24042 Capriate S.G. (BG) • tel +39 02 99 99 1100 • fax +39 02 90 96 34 69

info@leolandia.it • [leolandia.it](http://leolandia.it) • PEC [leolandiaviaggi@arubapec.it](mailto:leolandiaviaggi@arubapec.it)

## Regolamento per l'utilizzo del parcheggio de La Tana di Leo



Ai fruitori de La Tana di Leo, è permesso parcheggiare la propria autovettura nell'area parcheggio di Leolandia. L'area parcheggio non è custodita. La direzione non si assume la responsabilità di furti e/o danni a cose o persone. L'eventuale presenza nell'area parcheggio così come all'interno delle aree della Tana di Leo, di personale di servizio non implica l'assunzione da parte della Direzione di obbligazioni di custodia, deposito o sorveglianza dei veicoli posteggiati così come di beni ed oggetti degli ospiti, ad alcun titolo. La Direzione non risponde di eventuali danni di vandalismo commessi da terzi, nonché dei danni derivanti da calamità naturali, cause di forza maggiore o atti dell'Autorità.

## PLANIMETRIA DI EMERGENZA DELL'AREA GIOCO "VALLE DELL'AVVENTURA"

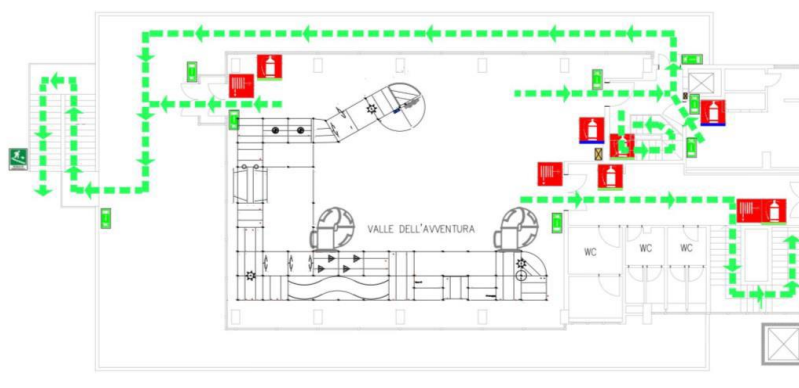

## REGOLE DEL GIOCO PLAYGROUND "VALLE DELL'AVVENTURA"

### REGOLE DEL GIOCO Game Rules

La capacità dell'area gioco è limitata. Qualora sia stato raggiunto il numero massimo di bambini stabiliti dalla Tana di Leo, occorrerà attendere prima di poter accedere. The playground has a limited capacity. If the maximum number of children, which is determined at La Tana di Leo, has been reached, children must wait for their turn.

ALTEZZE HEIGHT	ARTI INTERESSATI LIMBS INVOLVED
<b>MINIMA</b> MINIMUM HEIGHT <b>105 cm</b>	braccio destro right arm <b>SI/yes</b> ✓
<b>MASSIMA</b> MAXIMUM HEIGHT <b>150 cm</b>	braccio sinistro left arm <b>SI/yes</b> ✓
	gamba destra right leg <b>SI/yes</b> ✓
	gamba sinistra left leg <b>SI/yes</b> ✓

**Il parco è videosorvegliato, la staffetta non è responsabile della custodia dei minori. La responsabilità del bambino rimane in capo all'adulto accompagnatore.**

**Ti ricordiamo inoltre che su ogni attrazione:**  
In addition, we remind you that on each attraction:

La direzione non risponde di eventuali oggetti smarriti, deteriorati o danneggiati. La direzione declina ogni responsabilità in caso di danni derivanti dalla mancata osservanza delle prescrizioni/indicazioni e del regolamento completo consultabile al desk di registrazione.

The management does not assume any liability for any damage arising out of the non-compliance with the prescriptions or directions and regulations available at the registration desk.

Leolandia Viaggi S.r.l.

Società a socio unico soggetta ad attività direzione e coordinamento da parte di Leolandia Holding S.p.A. (Registro imprese di Bergamo n. 03412660163)

Capitale Sociale interamente versato €10.000,00 • Rea: RM1316802

Partita Iva 03614470163 • Codice Fiscale e numero iscrizione al registro imprese di Bergamo 03614470163

Sede legale: Via FASANA n. 21 • 00195 ROMA

Sede operativa: Via Vittorio Veneto n. 52 • 24042 Capriate S.G. (BG) • tel +39 02 99 99 1100 • fax +39 02 90 96 34 69

info@leolandia.it • leolandia.it • PEC leolandiaviaggi@arubapec.it