

MAPPA CON INDICAZIONE DELLE AREE ACCESSIBILI

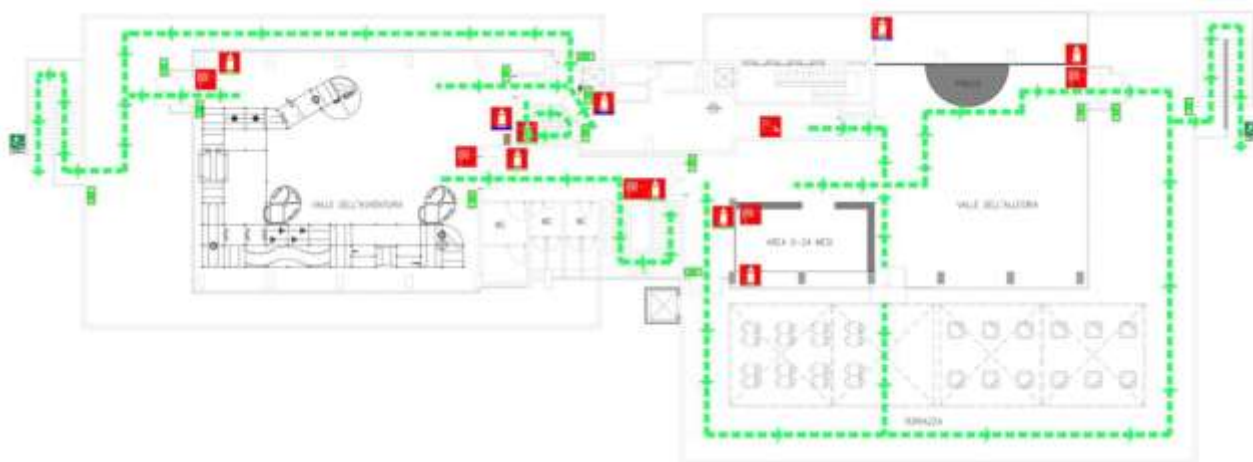

REGOLAMENTO della TANA DI LEO

L'adulto accompagnatore dichiara di accettare il seguente regolamento:

- L'accesso alla Tana di Leo non comporta l'assunzione di dovere di custodia del bambino da parte del Parco, che permane in capo all'adulto accompagnatore quale unico responsabile.
- L'accettazione del bambino da parte dell'addetto al servizio può avvenire solo alla presenza dell'adulto accompagnatore che al banco di registrazione della Tana di Leo dovrà esibire il proprio documento di identità e firmare l'apposita manleva
- In fase di registrazione il genitore comunicherà il livello di autonomia del proprio bambino nello spostamento all'interno delle varie aree della Tana di Leo. A tale livello sarà associato un diverso colore di braccialetto nelle seguenti modalità:

• BRACCIALETTO_ARANCIONE

Permette ai bimbi con altezza inferiore ai 104cm l'accesso all'area gioco "Valle dell'Avventura", ma non l'accesso al play - ground dell'area gioco "Valle dell'Avventura". Qualora il bambino volesse accedere al play -ground dell'area gioco "Valle dell'Avventura", dovrà essere supervisionato dall'adulto accompagnatore. L'uscita del bambino da tali aree per recarsi in altre zone della Tana di Leo (area ristorante) è ammesso soltanto in presenza dell'adulto accompagnatore. Il personale di servizio preposto si occupa della sorveglianza della sala e degli spazi comuni della Tana di Leo, non prende in custodia il minore che rimane sotto la responsabilità dell'adulto accompagnatore

• BRACCIALETTO_VERDE

Permette ai bambini con altezza superiore ai 105cm l'accesso in autonomia a tutti i servizi della Tana di Leo. Il bambino ha la facoltà di uscire dall'area gioco "Valle dell'Avventura" e spostarsi liberamente nelle altre aree della Tana di Leo (area ristorante). Il personale di servizio preposto si occupa della sorveglianza della sala e degli spazi comuni della Tana di Leo, non prende in custodia il minore che rimane sotto la responsabilità dell'adulto accompagnatore.

• Bambini fino ai 24 mesi

- nessun braccialetto

Viene concesso l'accesso all'area gioco la "Valle dell'Avventura", esclusivamente sotto la responsabilità e la sorveglianza dell'adulto accompagnatore

- L'adulto accompagnatore dichiara che il bambino gode di buone condizioni di salute ed è in grado di effettuare il regolare svolgimento dei servizi previsti all'interno della Tana di Leo
- In caso di nostalgia, insofferenza, malessere od eventuale necessità fisiologica del bambino, l'adulto accompagnatore verrà immediatamente contattato attraverso il numero di telefono cellulare rilasciato al momento della registrazione
 - Il ritiro del bambino, per i bambini aventi il braccialetto arancione, dovrà essere effettuato dallo stesso adulto accompagnatore che ha effettuato la registrazione d'ingresso e che dovrà esibire nuovamente il documento di identità all'addetto che riconsegnerà il bambino. Eventuali ingressi secondari che avverranno nella stessa data del primo ingresso all'area gioco la "Valle dell'Avventura", saranno

- gestiti tramite modulo di registro ingressi inserito nella manleva della Tana di Leo
- L'adulto accompagnatore dovrà trattenerli in prossimità della Tana di Leo durante tutta la permanenza del bambino all'interno dell'area gioco
 - Per motivi di sicurezza, l'accesso al playground sito all'area gioco "Valle dell'Avventura" è consentito ai soli bambini con altezza compresa tra 105 cm e i 150 cm, mentre l'accesso all'area gioco è consentita a tutti i bambini.
 - I bambini che presentano qualsiasi tipo di disabilità potranno accedere alle aree gioco solo in presenza dell'adulto accompagnatore e secondo le limitazioni dettate da ogni singola attrazione. Gli adulti sono ammessi nelle aree gioco solo in veste di accompagnatori.
 - Per la sicurezza di ospiti e operatori, ogni area segue uno specifico regolamento che può limitarne l'accesso in funzione di altezza, età, abbigliamento e condizioni di salute. La direzione declina ogni responsabilità in caso di danni derivanti dall'inosservanza delle prescrizioni
 - Qualora sia stato raggiunto il numero massimo di bambini stabilito dalla Tana di Leo per l'area gioco ("Valle dell'Avventura") occorrerà attendere prima di poter accedere all'area gioco secondo il criterio di ordine indicato dalla Direzione.
 - Per motivi di igiene e sicurezza, il bambino che accede all'area gioco "Valle dell'Avventura" deve sempre indossare obbligatoriamente calze antiscivolo. L'adulto accompagnatore potrà accedere alle suddette aree esclusivamente indossando gli appositi copri-scarpe rilasciati dall'addetto di servizio
 - E' necessario indossare le scarpe quando ci si sposta dall'area gioco "Valle dell'Avventura" nelle altre aree della Tana di Leo (area ristorante)
 - Scarpe ed eventuale giubbotto del bambino possono essere collocati dall'adulto accompagnatore negli appositi scaffali di deposito non custoditi, per la durata della permanenza del bambino all'interno dell'area
 - La direzione non si assume la responsabilità degli oggetti depositati negli scaffali di deposito incustoditi
 - Per ragioni di sicurezza l'area è videosorvegliata. La Direzione declina ogni responsabilità in caso di furti, danneggiamenti o smarrimenti di beni di proprietà dei visitatori.
 - Durante alcuni eventi possono essere presenti servizi di fotografia e riprese video di singoli avventori o collettive. L'accesso all'area comporta l'espresso consenso all'esecuzione di tali riprese fotografiche e video e la cessione dei diritti di immagine degli adulti e dei minori da essi accompagnati a Leolandia e suoi aventi causa
 - Nel caso in cui si dovesse verificare un'emergenza tale da richiedere un'evacuazione della Tana di Leo, il bambino verrà condotto in un'area di sicurezza dal personale appositamente formato e gli verrà prestata la dovuta attenzione ed assistenza
- Non è possibile introdurre biciclette, monopattini, skateboard, pattini, tricicli, palloni, droni o altri oggetti a controllo remoto all'interno della Tana di Leo
 - Non è consentita l'introduzione di petardi, mortaretti e artifici vari, nonché di ogni tipo di fuoco pirotecnico o qualunque oggetto che possa essere potenzialmente pericoloso per la propria incolumità a quella altrui, all'interno delle aree de La Tana di Leo, parcheggio incluso
 - Non è possibile introdurre né cibi né bevande all'interno dell'area gioco "Valle dell'Avventura"
 - Non è possibile introdurre borse o zaini all'interno dell'area gioco della Tana di Leo. Eventuali oggetti dovranno essere lasciati negli appositi scaffali di deposito non custoditi
 - I tuoi amici animali non possono entrare
 - Per il rispetto dei più piccoli, non fumare all'interno di tutti gli edifici, nelle aree di attesa, nelle linee di coda, sulle attrazioni, in prossimità dei minori e donne in gravidanza
 - La Direzione declina ogni responsabilità di incidente derivante da un uso non corretto delle strutture
 - E' facoltà della Direzione allontanare chi non rispetta il regolamento e chi non mantiene un comportamento corretto e consono alla condivisione del gioco in sicurezza con gli altri bambini.

• Regolamento per utilizzo del parcheggio de La Tana di Leo

Ai soli fruitori de La Tana di Leo, è permesso parcheggiare la propria autovettura nell'area parcheggio di Leolandia. L'area parcheggio non è custodita. La direzione non si assume la responsabilità di furti e/o danni a cose o persone. L'eventuale presenza nell'area parcheggio così come all'interno delle aree della Tana di Leo, di personale di servizio non implica l'assunzione da parte della direzione di obbligazioni di custodia, deposito o sorveglianza dei veicoli posteggiati così come di beni ed oggetti degli ospiti, ad alcun titolo. La direzione non risponde di eventuali danni di vandalismo commessi da terzi, nonché dei danni derivanti da calamità naturali, cause di forza maggiore o atti dell'Autorità.

Leolandia Viaggi S.r.l.

Società a socio unico soggetta ad attività direzione e coordinamento da parte di Thorus Leolandia S.p.A. (Registro imprese di Bergamo n. 03412660163)

Capitale Sociale interamente versato €10.000,00 • Rea: RM1316802

Partita Iva 03614470163 • Codice Fiscale e numero iscrizione al registro imprese di Bergamo 03614470163

Sede legale: Via FASANA n. 21 - 00195 ROMA

Sede operativa: Via Vittorio Veneto n. 52 - 24042 Capriate S.G. (BG) • tel +39 02 99 99 1100 • fax +39 02 90 96 34 69

info@leolandia.it • leolandia.it • PEC leolandiaviaggi@arubapec.it